

Instal·lació del client SIERRA CCUC des de fora del campus

- 1) Descarregueu i descomprimiu el client CCUC des de https://www.bib.uab.cat/sierra/sierra_ccuc_fora_campus.zip
- 2) Feu doble click a "Instal·lacio Client Sierra CCUC.bat"
- 3) Si no teniu instal·lat cap client Sierra, començarà la instal·lació. S'obrirà una pantalla de comandes amb fons negre, no la tanqueu.

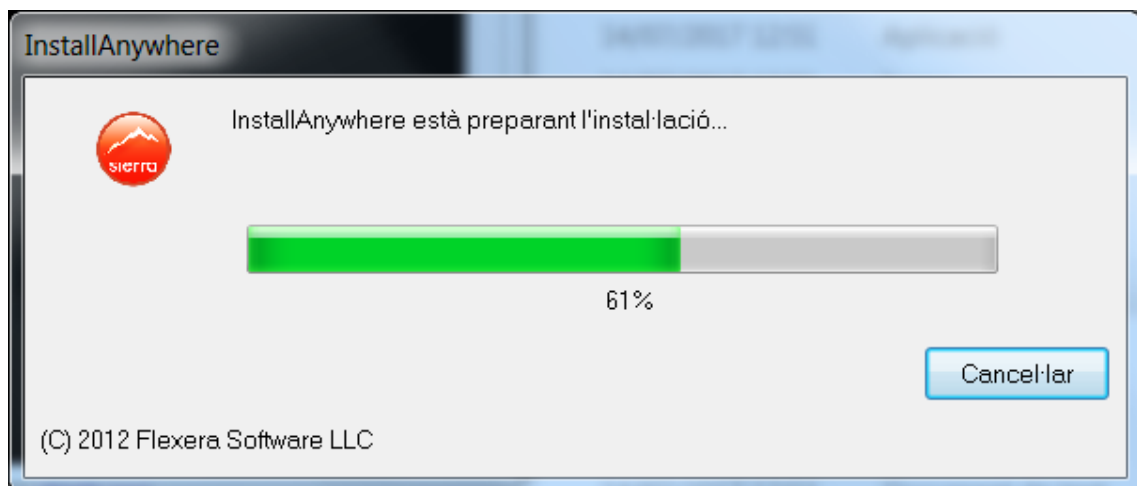

- 4) Un cop finalitzada la preparació de la instal·lació, s'obre l'instal·lador del client. En aquesta pantalla clickeu "Next"

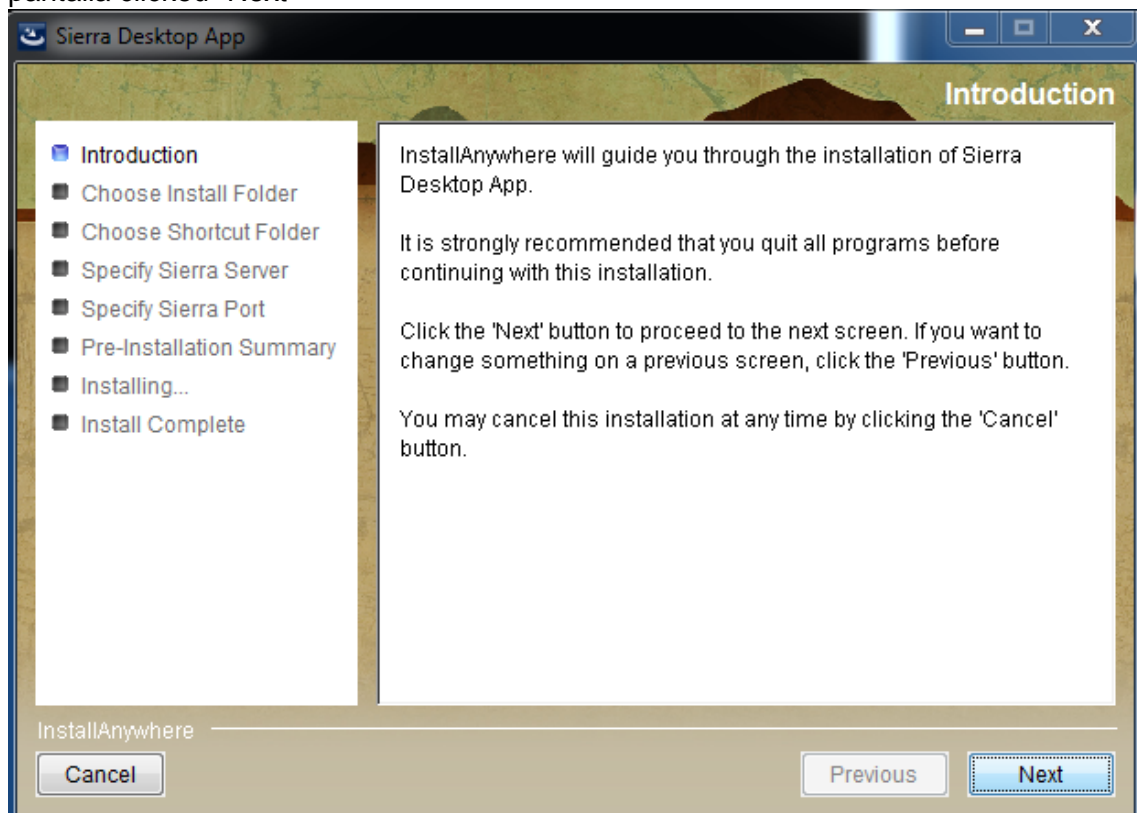

5) No canvieu la carpeta d'instal·lació. Cliqueu "Next"

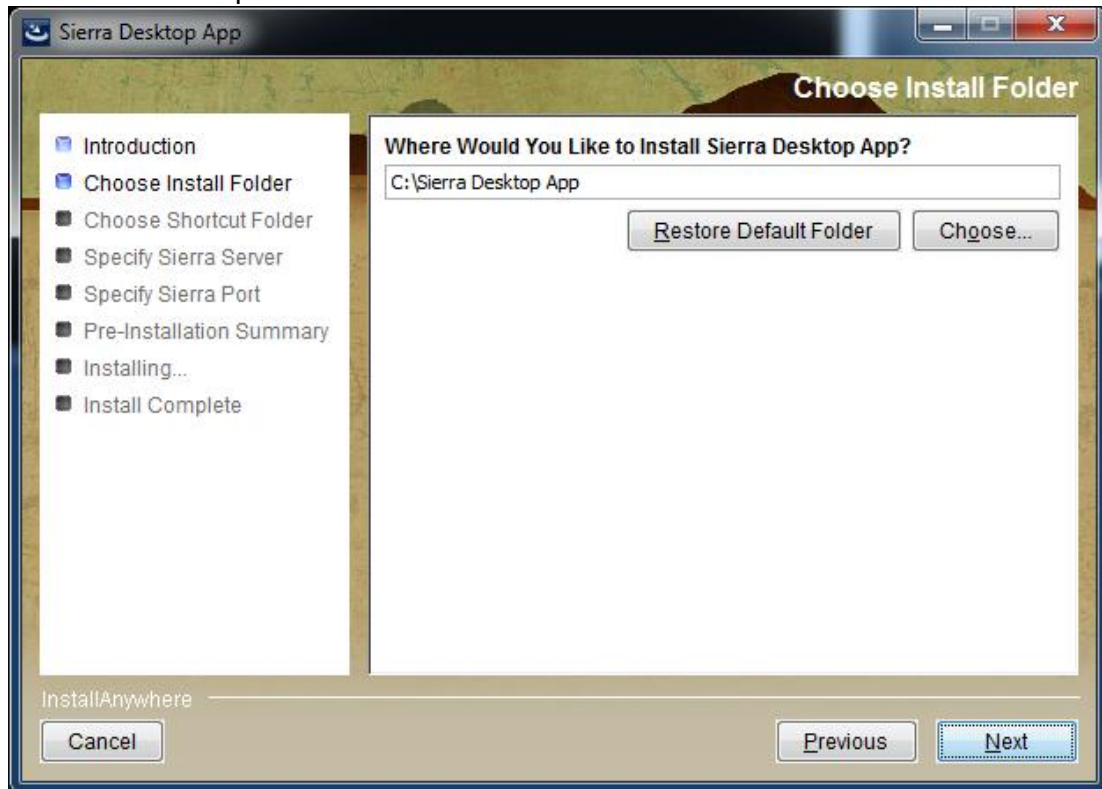

6) A la pantalla següent cliqueu "Next"

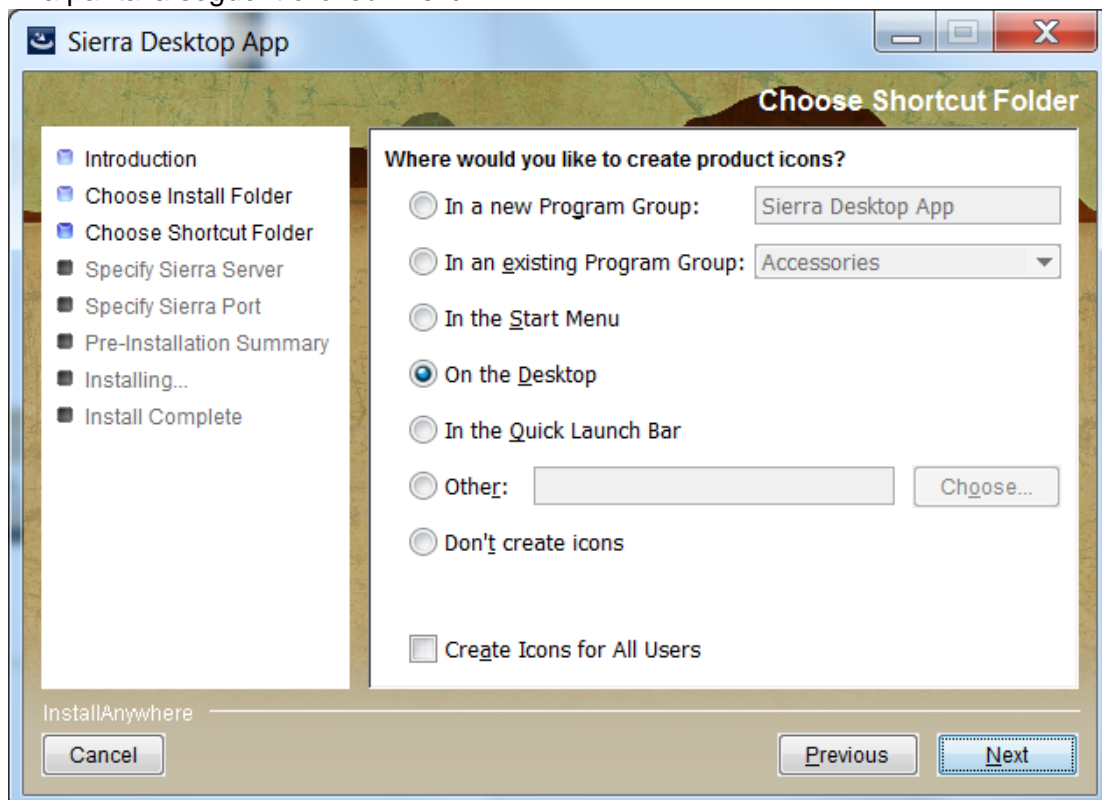

- 7) Us demanarà el nom de domini del servidor, deixeu-lo en blanc i cliqueu "Next"

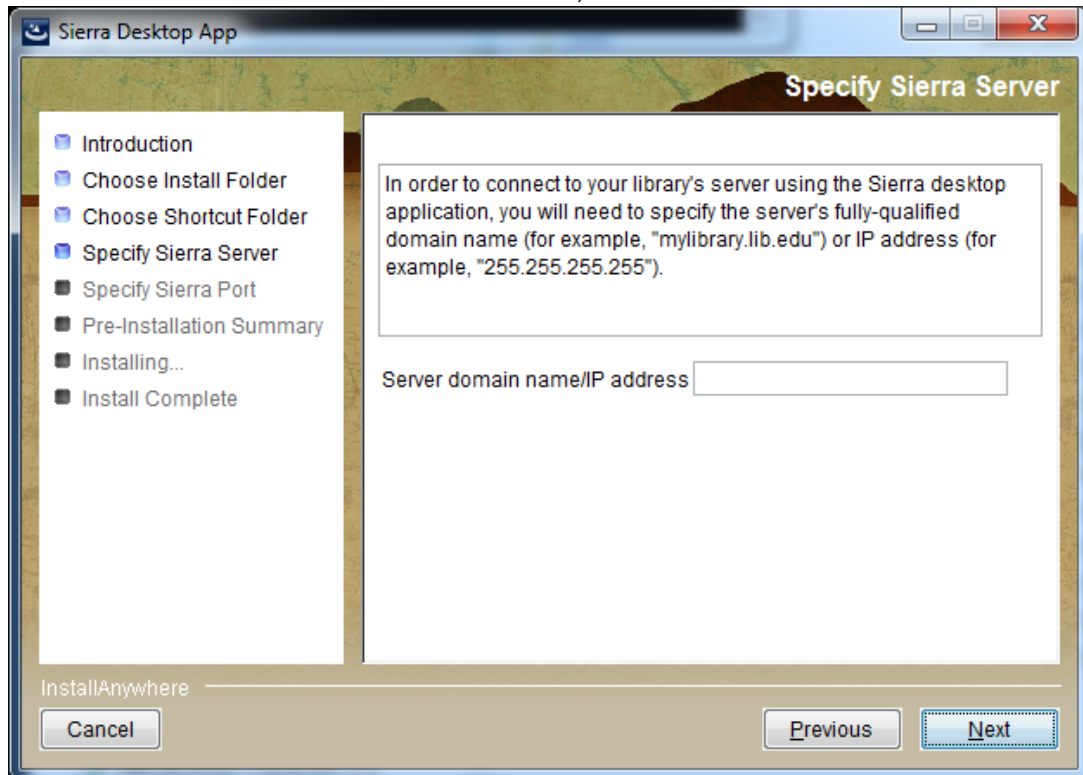

- 8) Es mostra aquesta pantalla, cliqueu 'Next'

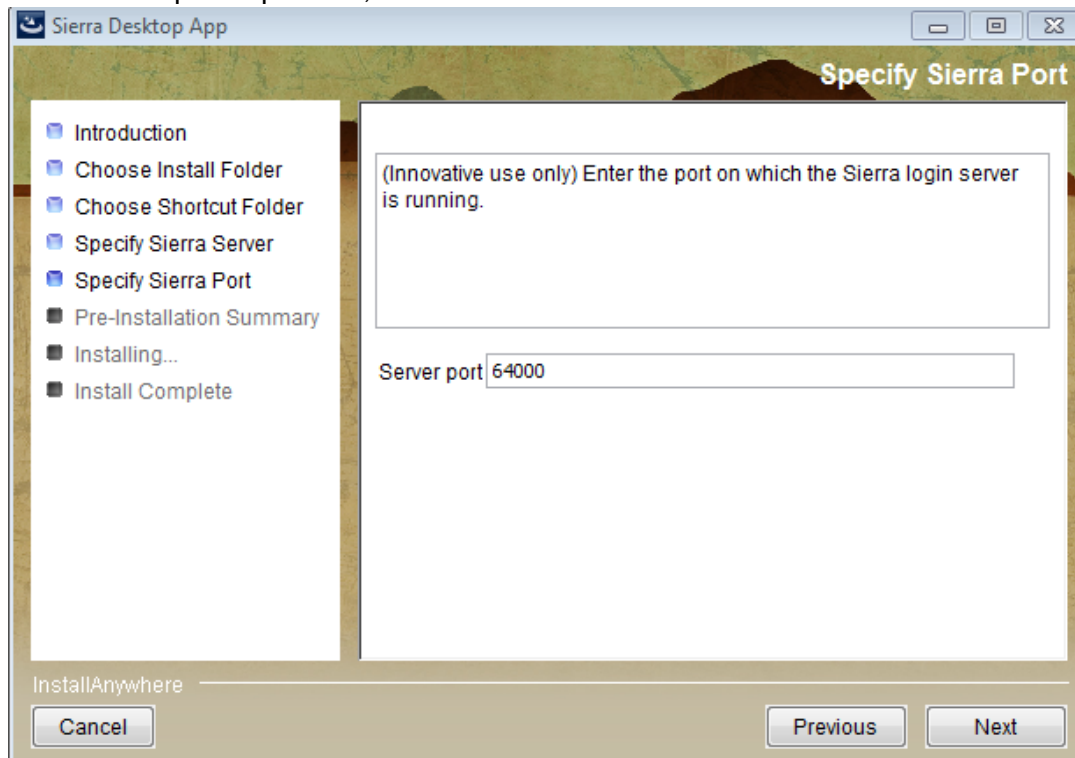

9) A la pantalla següent clickeu "Install"

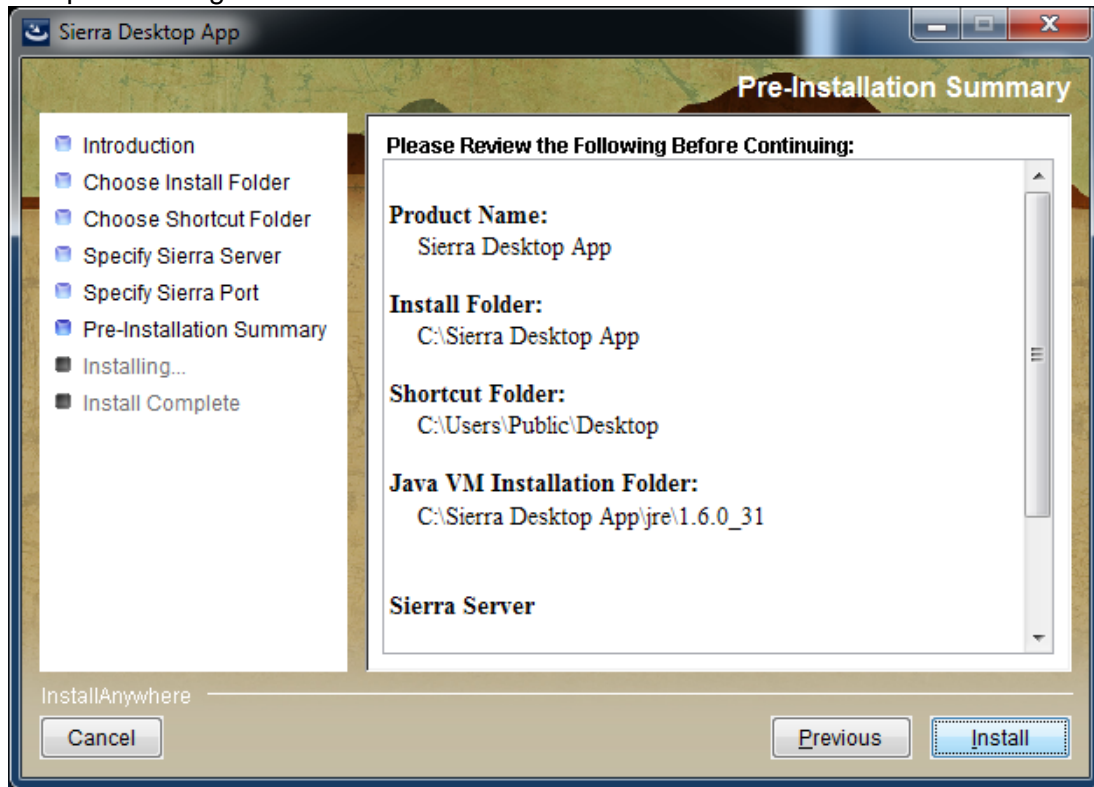

10) Pantalla d'instal·lació:

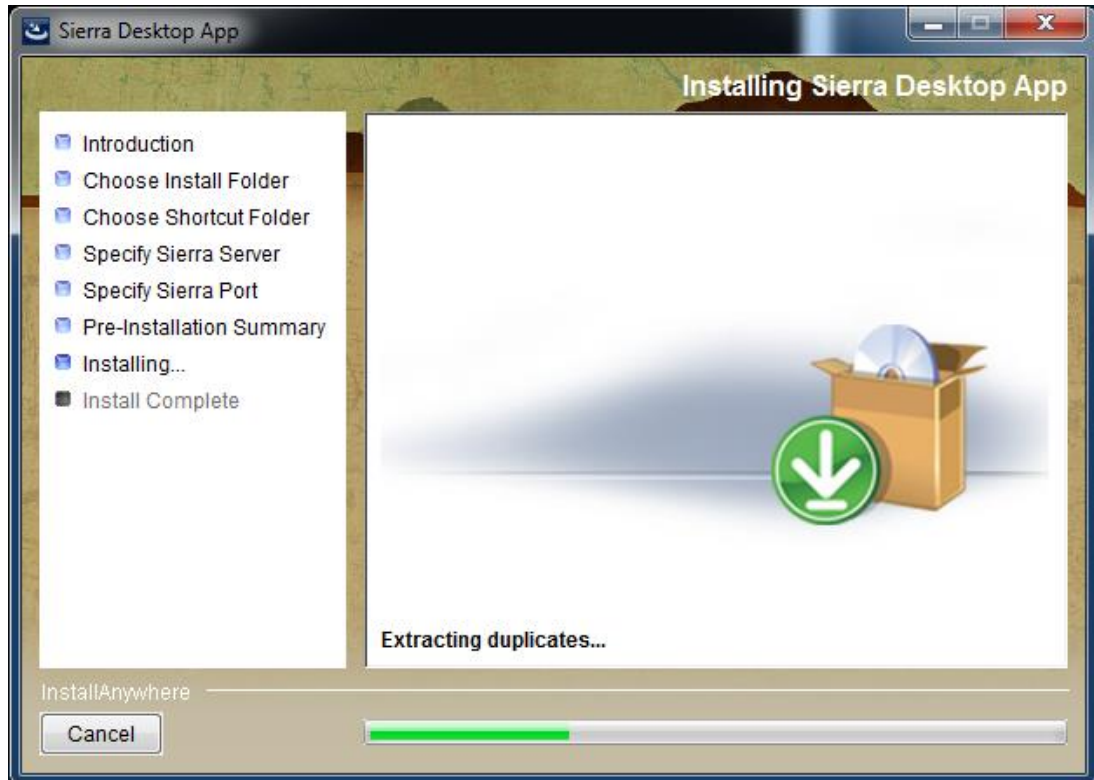

- 11) Ignoreu el missatge d'error "but some error occurred during the install", i tanqueu el procés d'instal·lació seleccionant "Done"

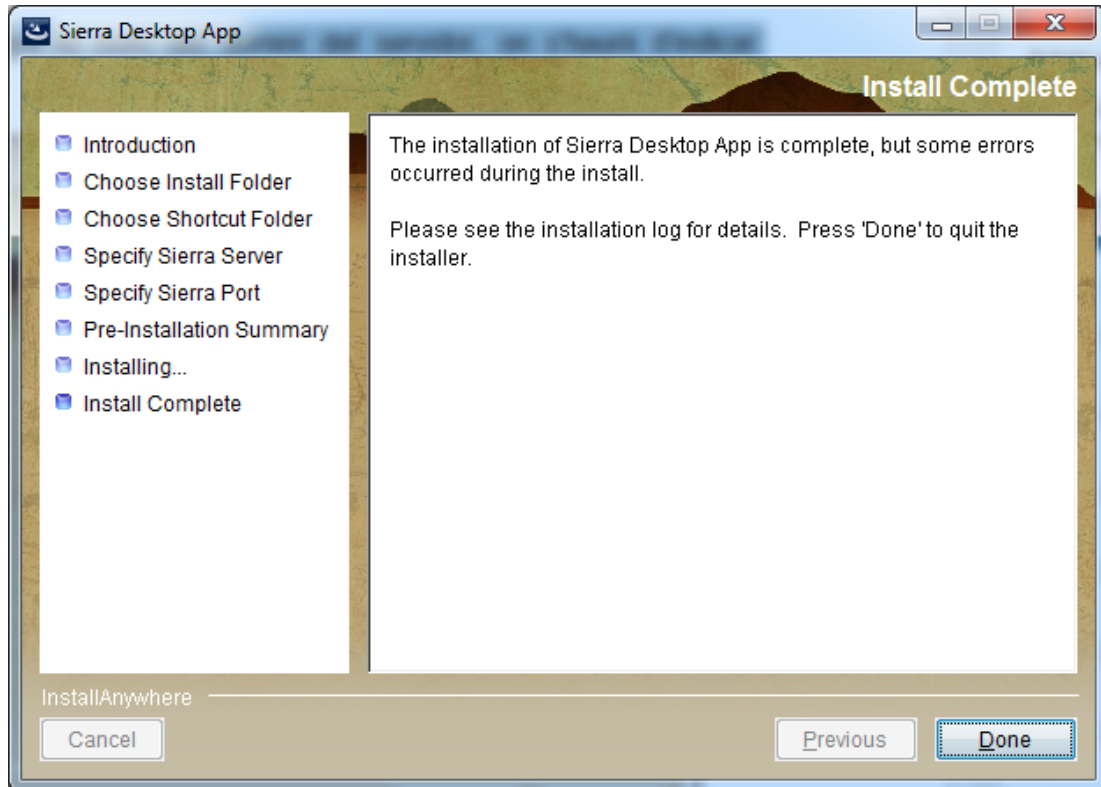

- 12) Es mostra una pantalla de confirmació de la instal·lació:

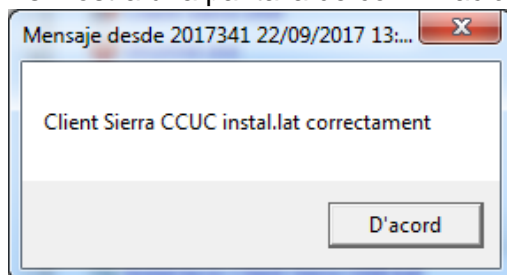

- 13) Trobareu l'accés directe al client Sierra a l'escriptori:

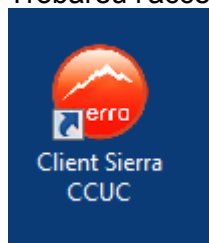

- 14) El primer cop que iniciu el client trigarà una mica en arrencar i en realitzar correctament el login. Això és degut a què en primer lloc s'actualitzaran alguns fitxers. Introduïu el vostre nom d'usuari i contrasenya.



- 15) Un cop validats (triga bastant) ja accedireu al nou client:

Instal·lació del client SIERRA CCUC des de fora del campus

